

Asturias Patria Querida

Tonada Asturiana (ritmo orientativo)

8

15

22

F C G

ASTURIAS PATRIA QUERIDA

C

F

C

Asturias Patria querida, Asturias de mis amores.

F

C

¡Quién estuviera en Asturias en todas las ocasiones!

F

C

Tengo de subir al árbol, tengo de coger la flor

G

C

Y dársela a mi morena que la ponga en el balcón.

F

C

Que la ponga en el balcón, que la deje de poner

G

C

Tengo de subir al árbol y la flor he de coger.

Cielito Lindo

Transcrip. SVN

A C G

9 C

B1 C F G C

25 G C

B2 C F G C

41 G C

CIELITO LINDO

C G7
De la Sierra Morena, cielito lindo, vienen bajando
C
un par de ojitos negros, cielito lindo, de, contrabando.

C G7
Ese lunar que tienes, cielito lindo, junto a la boca,
C
no se lo des a nadie, cielito lindo, que a mí me toca.

Coro (X2 VECES)

C7 F G C
Ay, Ay, Ay, Ay, Canta y no llores

G7 C
Porque cantando se alegran, cielito lindo los corazones.

C G7
Una flecha en el aire, cielito lindo, lanzó Cupido,
C
me la tiró jugando, cielito lindo, y a mi me ha herido.

C G7
Pájaro que abandona, cielito lindo, su primer nido,
C
si lo encuentra ocupado, cielito lindo, bien merecido.

Coro 2x

De colores

Transcripción Silvia von Nadie

DE COLORES

C

De colores

G7

De colores se visten los campos en la primavera

De colores

C

De colores son los pajaritos que vienen de afuera

De colores

F

De colores es el arco iris que vemos lucir

C

G7

Y por eso los grandes amores de muchos colores

C

Me gustan a mí

Eres alta y delgada

Transcripción Silvia von Nadie

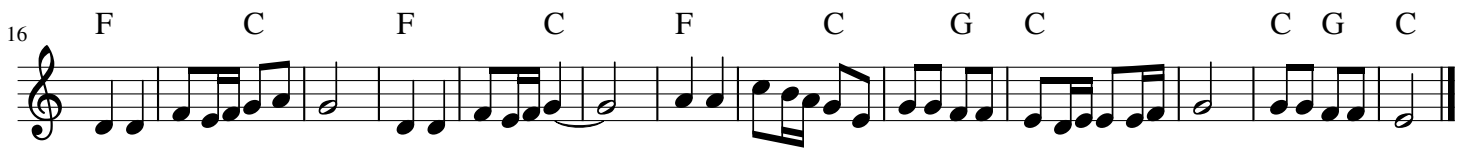

Eres alta y delgada

C F C
Eres alta y delgada
 G7 C

Como tu madre
Morena salada
C G7 C
Como tu madre

F C
Bendita sea la rama
 G7 C
Que al tronco sale
Morena salada
 G7 C
Que al tronco sale

F C
Niña, pasó la noche
F C
Niña, pensando en ti
F C
Por tu amor yo me muero
C G7 C
Desde que te vi
Morena salada
C G7 C
Desde que te vi

Guadalajara en un llano

Transcripción Silvia von Nadie

F

14 B♭ F C7

GUADALAJARA EN UN LLANO

F

Guadalajara en un llano, México en una laguna x2

Bb

F

Me he de comer esa tuna, Me he de comer esa tuna

C7

F

Me he de comer esa tuna, aunque me espine la mano.

F

Dicen que soy hombre malo, malo y mal averiguado x2

Bb

F

porque me comí un durazno, porque me comí un durazno

C7

F

porque me comí un durazno, de corazón colorado.

F

L' águila siendo animal se retrató en el dinero x2

Bb

F

para subir al nopal, para subir al nopal

C7

F

para subir al nopal pidió permiso primero.

La farola del mar

Canción tradicional canaria

Transcripción Silvia von Nadie

16

F C F

C F

LA FAROLA DEL MAR

F C7
Esta noche no alumbra la farola del mar
F
esta noche no alumbra porque no tiene gas.
C7
Porque no tiene gas, porque no tiene gas,
F
esta noche no alumbra la farola del mar.

F C7
En Santa Cruz venden coles en La Laguna bubangos
F
en "San Isidro" yo "vide" todos los magos bailando.
C7
Todos los magos bailando, todos los magos bailando,
F
en Santa Cruz venden coles en La Laguna bubangos.

F C7
No sé qué tienen las penas, que no las puedo dejar,
F
con el vino las alejo pero luego volverán.
C7
Pero luego volverán, pero luego volverán,
F
no sé qué tienen las penas, que no las puedo dejar.

Na veira do mar

Canción popular gallega

Silvia von Nadie

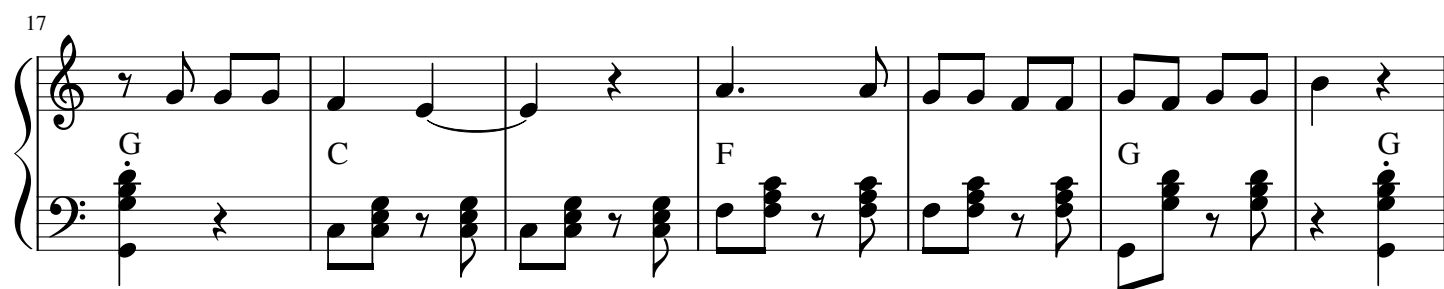
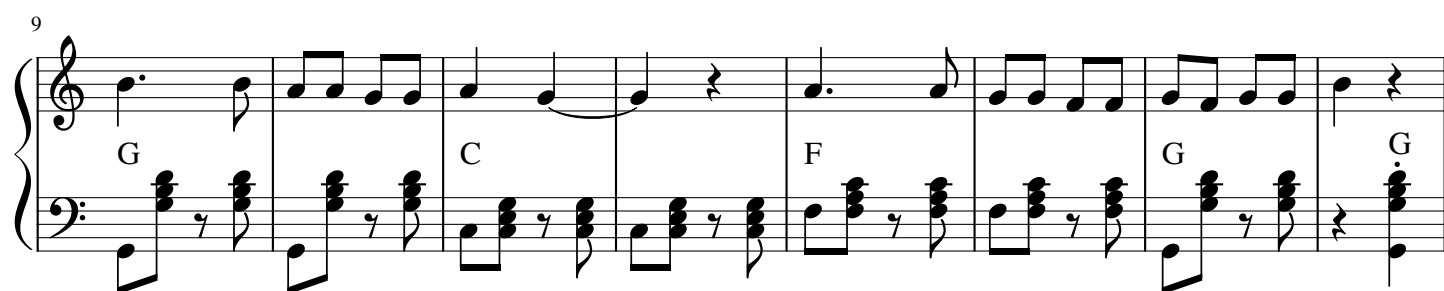
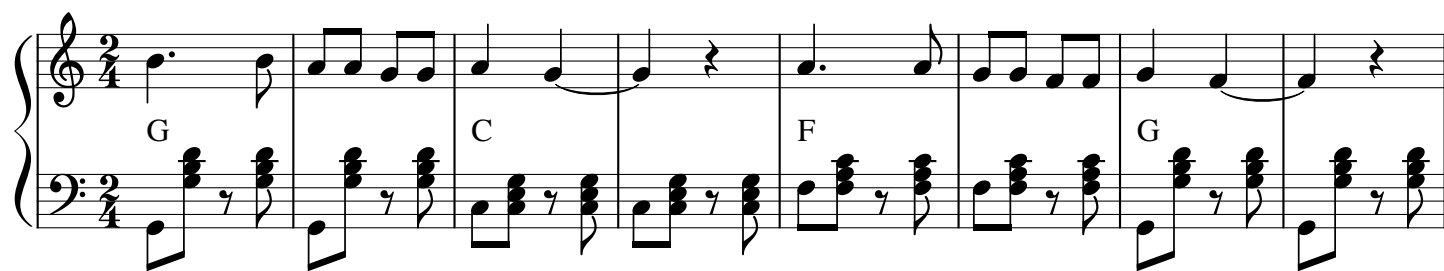

NA VEIRA DO MAR

G7	C	F	G
Ojos verdes son traidores, Ojos verdes son traidores,			
G7	C		
Azules son mentireiros,			
F		G7! G7!	C
Los negros y acastañados son firmes y verdadeiros.			
F		G7! G7!	C
Los negros y acastañados son firmes y verdadeiros.			

C
N'a veira, n'a veira, n'a veira do mar
G7 C
Hay una barquinha pra ir a navegar,
C
Pra ir a navegar, pra ir a navegar,
G7 C
N'a veira, n'a veira, n'a veira do mar.

G7 C F G
Cinco sentidos tenemos, Cinco sentidos tenemos,
G7 C
Los cinco necesitamos
F G7! G7! C
Pero los cinco perdemos cuando nos enamoramos.
F G7! G7! C
Pero los cinco perdemos cuando nos enamoramos.

C
N'a veira, n'a veira, n'a veira do mar
G7 C
Hay una barquinha pra ir a navegar,
C
Pra ir a navegar, pra ir a navegar,
G7 C
N'a veira, n'a veira, n'a veira do mar.

Tres hojitas madre

Transcrip: SVN

Tres hojitas madre

Dm

Tres hojitas, madre, tiene el arbolé

Dm

La una en la rama, la dos en el pie

La dos en el pie, la dos en el pie

Gm Dm A7 Dm

Inés, Inés, Inesita, Inés

Gm Dm A7 Dm

Inés, Inés, Inesita, Inés

Dm

Dábales el aire meneábanse

Dm

Dábales el aire jaleábanse

jaleábanse, jaleábanse

Gm Dm A7 Dm

Inés, Inés, Inesita, Inés

Gm Dm A7 Dm

Inés, Inés, Inesita, Inés

Dm

Abreme la puerta que te vengo a ver

Abreme la puerta que te vengo a ver

Que te vengo a ver, que te vengo a ver

Gm Dm A7 Dm

Inés, Inés, Inesita, Inés

Gm Dm A7 Dm

Inés, Inés, Inesita, Inés

LA TARARA

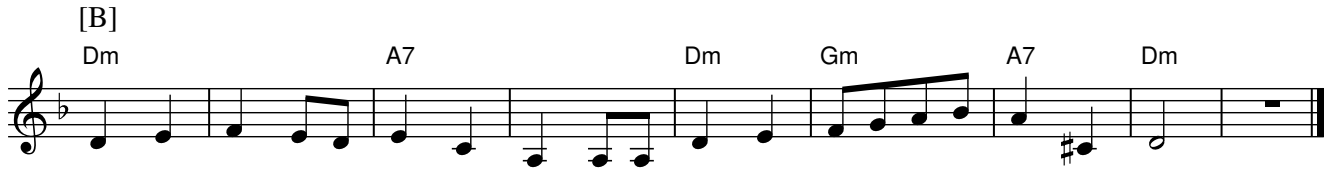
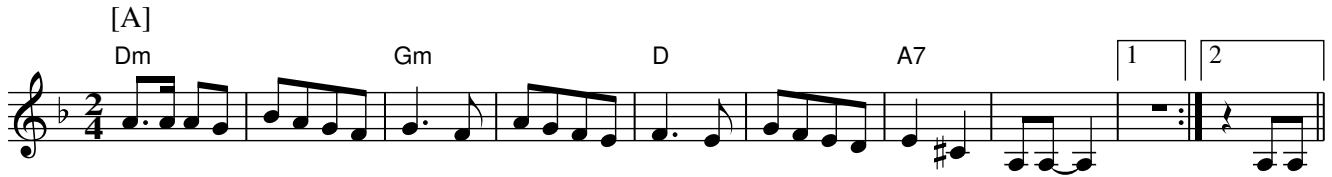

- | | |
|--|---|
| 1. Tiene la Tarara un vestido blanco
que sólo se pone en el Jueves Santo. | 4. La Tarara sí, la Tarara no... |
| 2. La Tarara sí, la Tarara no,
la Tarara madre que la bailo yo. | 5. Tiene la Tarara un cesto de frutas,
y si se las pido me las da maduras. |
| 3. Tiene la Tarara un dedito malo
que no se lo cura ningún cirujano. | 6. La Tarara sí, la Tarara no... |

SI LA NIEVE RESBALA

XIRINGUELU

[A]

[B]

[C]

[D]

repetir
B y C

Yo vendo unos ojos negros

Transcrip: SVN

